



REVENDA DE MATERIAL

Ex.mos Senhores,

Taça do Mundo de Parkour 2024. Mais uma disciplina da ginástica com um evento internacional em Coimbra!

A concretização de uma prova de Parkour implica equipamento específico, com características muito próprias e para o efeito, a empresa espanhola RUSTER, além de ser o fornecedor oficial da federação espanhola (RFEG), também assumiu esse papel em Coimbra.

Neste enquadramento, a Comissão Organizadora vai proceder à revenda do material usado no evento, a valores excecionais com um significativo desconto, face aos valores de venda ao público.

Pede-se aos possíveis interessados que manifestem o seu interesse, por e-mail para parkour@coimbragymfest.org, com indicação precisa do equipamento a adquirir, conforme referido, nas tabelas seguinte e em que os valores indicados são finais (todas taxas incluídas).

Notas:

- Todas as despesas relativas ao transporte deverão ser assumidas pela entidade compradora;
- Todo o material pode ser levantado, após dia 16 de setembro 2024 (inclusive);
- As condições de pagamento podem ser negociadas caso a caso.

PARKOUR WORLD CUP 2024

REVENDA DE MATERIAL



PERCURSO COMPLETO (2 pistas)

- MATERIAL:**
- Estrutura exterior de madeira (placas de contraplacado de bétula de 18 mm)
 - Estrutura interior de tubo quadrado de aço carbono S235JR de 40mm, com espessura de 2 mm.
 - Postes e barras de tubo cilíndrico de 1 polegada e meia (48 mm) e 3 mm de espessura e ligações de tubo galvanizado maleável Interclamp.
 - 5 Blocos de obstáculos (ver descrição técnica nas fichas técnicas individuais)

IMAGEM:

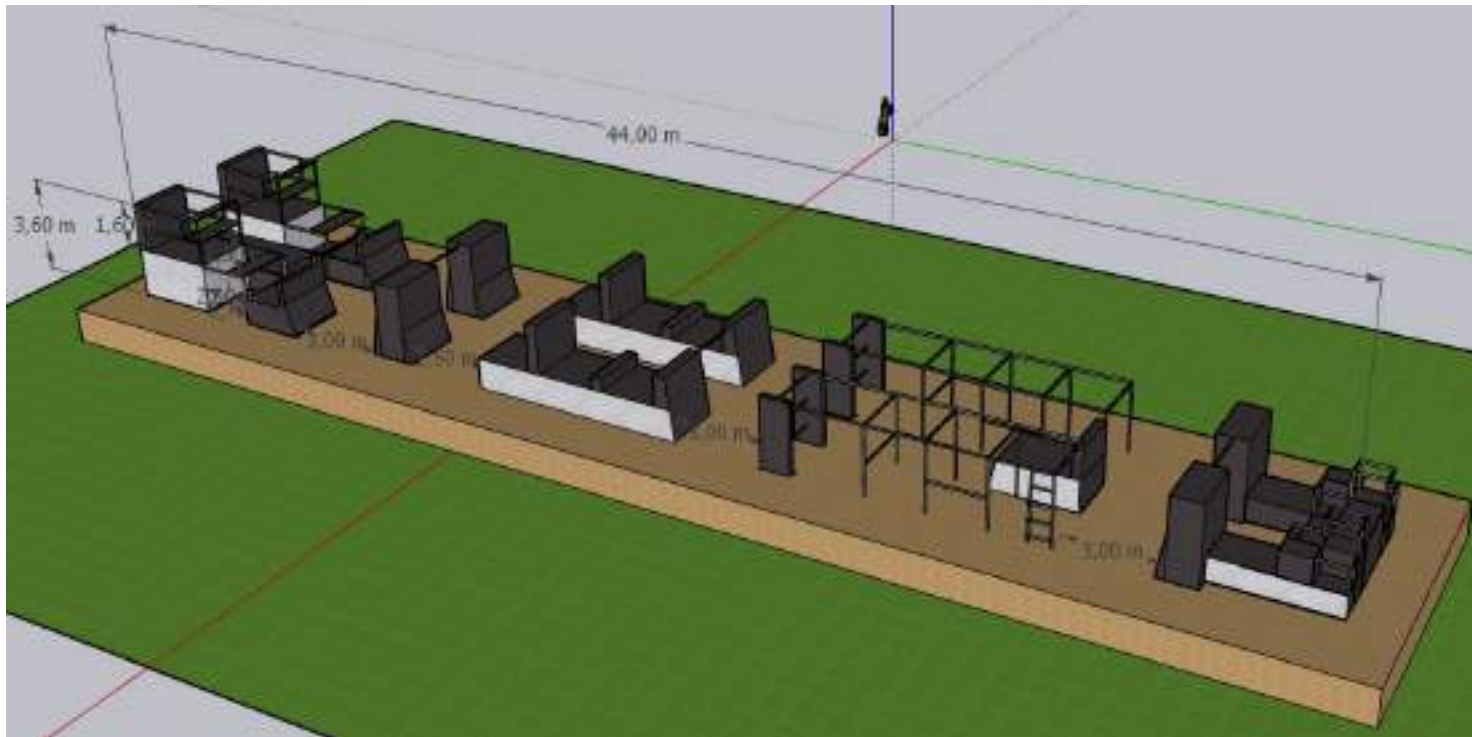

FOTOGRAFIAS:



VALOR DE REVENDA (sem taxas adicionais):

- 28.000€ (vinte e oito mil euros)

DESCONTO:

- 20% se adquirido e levantado (Coimbra) no dia 16 de setembro
- 15% se adquirido e levantado (zona Norte) de 17 de setembro a 31 de outubro

NOTAS:

- Todas as despesas relativas ao transporte deverão ser assumidas pela entidade compradora;
- Todo o material pode ser levantado, após dia 16 de setembro 2024 (inclusive);
- As condições de pagamento podem ser negociadas caso a caso.

PARKOUR WORLD CUP 2024

REVENDA DE MATERIAL



PERCURSO COMPLETO (1 pista)

MATERIAL:

- Estrutura exterior de madeira (placas de contraplacado de bétula de 18 mm)
- Estrutura interior de tubo quadrado de aço carbono S235JR de 40mm, com espessura de 2 mm.
- Postes e barras de tubo cilíndrico de 1 polegada e meia (48 mm) e 3 mm de espessura e ligações de tubo galvanizado maleável Interclamp.
- 5 Blocos de obstáculos (ver descrição técnica nas fichas técnicas individuais)

IMAGEM:

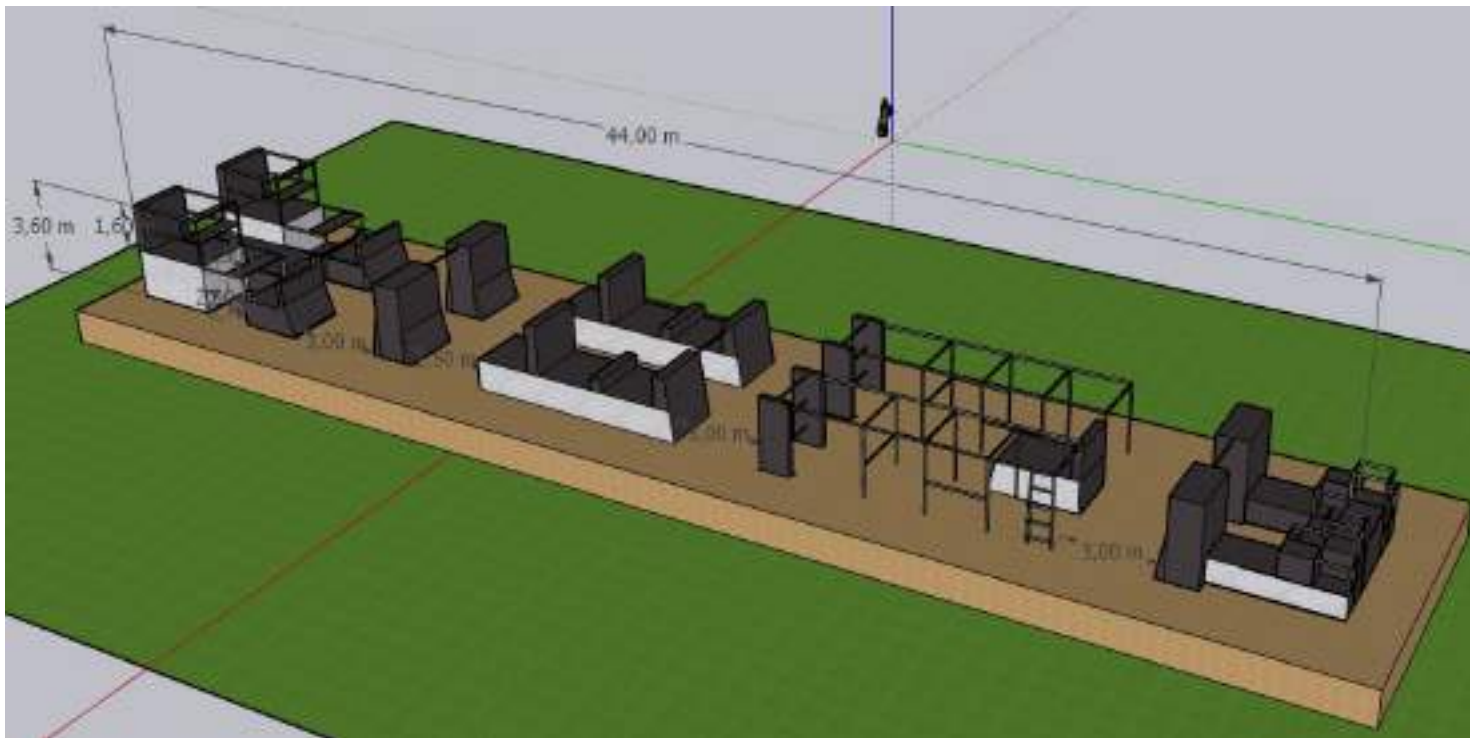

FOTOGRAFIAS:



VALOR DE REVENDA (sem taxas adicionais):

- 14.000€ (catorze mil euros)

DESCONTO:

- 20% se adquirido e levantado (Coimbra) no dia 16 de setembro
- 15% se adquirido e levantado (zona Norte) de 17 de setembro a 31 de outubro

NOTAS:

- O valor mencionado é de 1 pista, não contemplando nem a 2ª pista, nem os obstáculos da zona central;
- Todas as despesas relativas ao transporte deverão ser assumidas pela entidade compradora;
- Todo o material pode ser levantado, após dia 16 de setembro 2024 (inclusive);
- As condições de pagamento podem ser negociadas caso a caso.

PARKOUR WORLD CUP 2024

REVENDA DE MATERIAL



BLOCO 1 (2 módulos semelhantes + zona central)

MATERIAL:

- Estrutura exterior de madeira (placas de contraplacado de bétula de 18 mm)
- Estrutura interior de tubo quadrado de aço carbono S235JR de 40mm, com espessura de 2 mm.
- Postes e barras de tubo cilíndrico de 1 polegada e meia (48 mm) e 3 mm de espessura e ligações de tubo galvanizado maleável Interclamp.

IMAGEM:

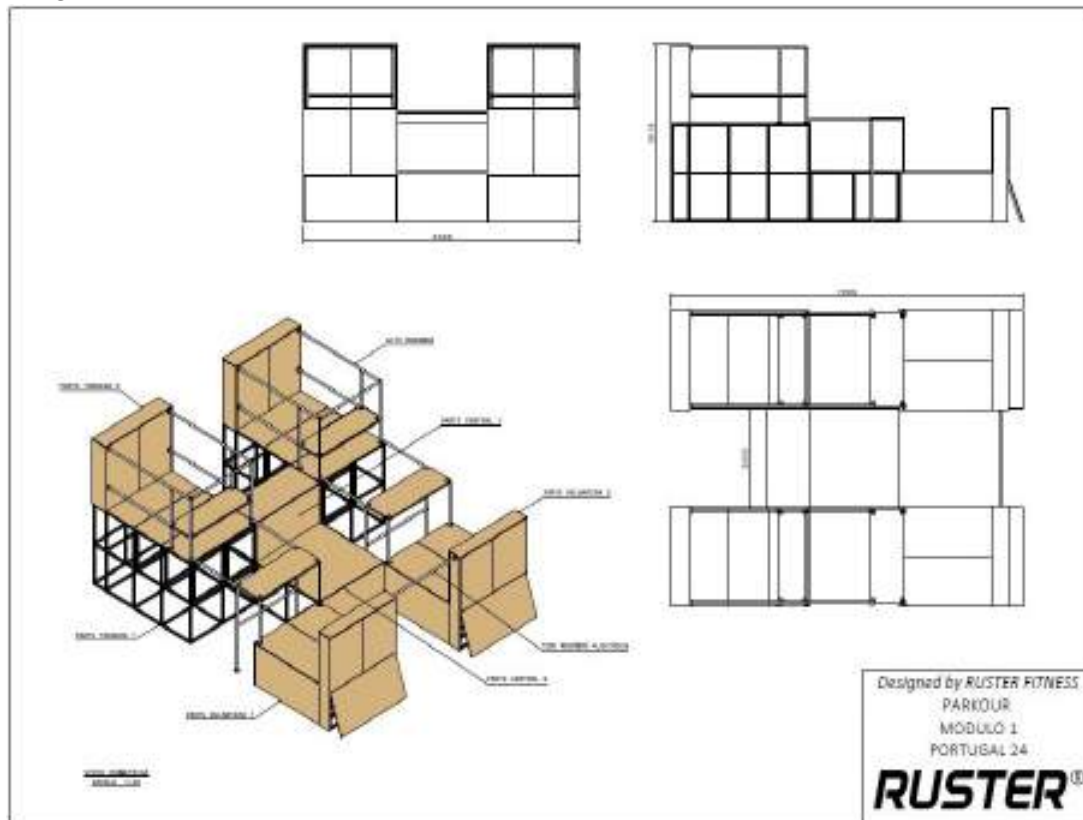

FOTOGRAFIAS:





VALOR DE REVENDA (sem taxas adicionais):

- 9.000€ (nove mil euros)

DESCONTO:

- 20% se adquirido e levantado (Coimbra) no dia 16 de setembro
- 15% se adquirido e levantado (zona Norte) de 17 de setembro a 31 de outubro

NOTAS:

- Todas as despesas relativas ao transporte deverão ser assumidas pela entidade compradora;
- Todo o material pode ser levantado, após dia 16 de setembro 2024 (inclusive);
- As condições de pagamento podem ser negociadas caso a caso.

PARKOUR WORLD CUP 2024

REVENDA DE MATERIAL



BLOCO 1 (1 módulo)

MATERIAL:

- Estrutura exterior de madeira (placas de contraplacado de bétula de 18 mm)
- Estrutura interior de tubo quadrado de aço carbono S235JR de 40mm, com espessura de 2 mm.
- Postes e barras de tubo cilíndrico de 1 polegada e meia (48 mm) e 3 mm de espessura e ligações de tubo galvanizado maleável

IMAGEM:

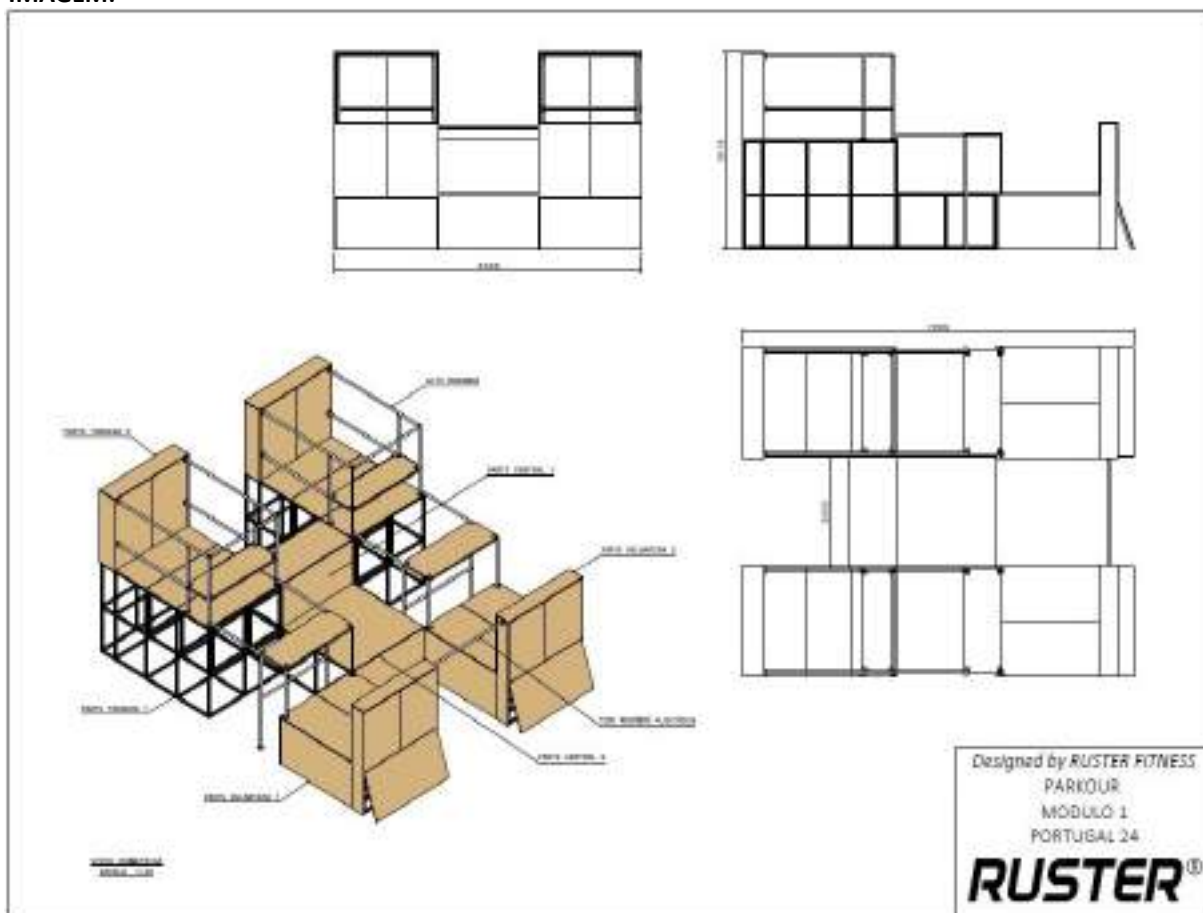

FOTOGRAFIAS:





VALOR DE REVENDA (sem taxas adicionais):

- 4.500€ (quatro mil e quinhentos euros)

DESCONTO:

- 20% se adquirido e levantado (Coimbra) no dia 16 de setembro
- 15% se adquirido e levantado (zona Norte) de 17 de setembro a 31 de outubro

NOTAS:

- O valor mencionado é de 1 Bloco, não contemplando nem o 2º Bloco, nem os obstáculos da zona central;
- Todas as despesas relativas ao transporte deverão ser assumidas pela entidade compradora;
- Todo o material pode ser levantado, após dia 16 de setembro 2024 (inclusive);
- As condições de pagamento podem ser negociadas caso a caso.

PARKOUR WORLD CUP 2024

REVENDA DE MATERIAL



BLOCO 2 (2 módulos semelhantes)

MATERIAL:

- Estrutura exterior de madeira (placas de contraplacado de bétula de 18 mm)
- Estrutura interior de tubo quadrado de aço carbono S235JR de 40mm, com espessura de 2 mm.
- Postes e barras de tubo cilíndrico de 1 polegada e meia (48 mm) e 3 mm de espessura e ligações de tubo galvanizado maleável Interclamp.

IMAGEM:

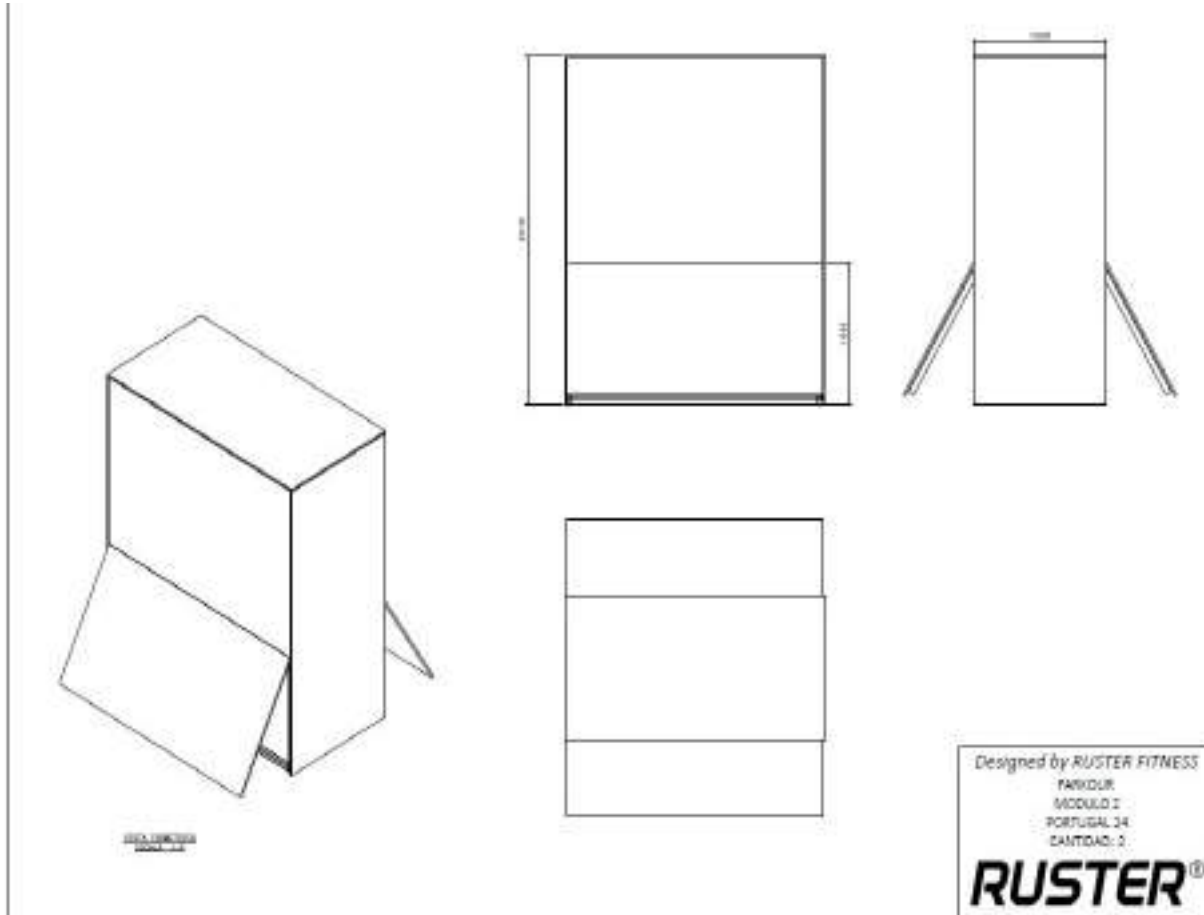

FOTOGRAFIAS:





VALOR DE REVENDA (sem taxas adicionais):

- 1.500€ (mil e quinhentos euros)

DESCONTO:

- 20% se adquirido e levantado (Coimbra) no dia 16 de setembro
- 15% se adquirido e levantado (zona Norte) de 17 de setembro a 31 de outubro

NOTAS:

- Todas as despesas relativas ao transporte deverão ser assumidas pela entidade compradora;
- Todo o material pode ser levantado, após dia 16 de setembro 2024 (inclusive);
- As condições de pagamento podem ser negociadas caso a caso.

PARKOUR WORLD CUP 2024

REVENDA DE MATERIAL



PARKOUR
WORLD
CUP 2024

BLOCO 2 (1 módulo)

MATERIAL:

- Estrutura exterior de madeira (placas de contraplacado de bétula de 18 mm)
- Estrutura interior de tubo quadrado de aço carbono S235JR de 40mm, com espessura de 2 mm.
- Postes e barras de tubo cilíndrico de 1 polegada e meia (48 mm) e 3 mm de espessura e ligações de tubo galvanizado maleável Interclamp.

IMAGFM:

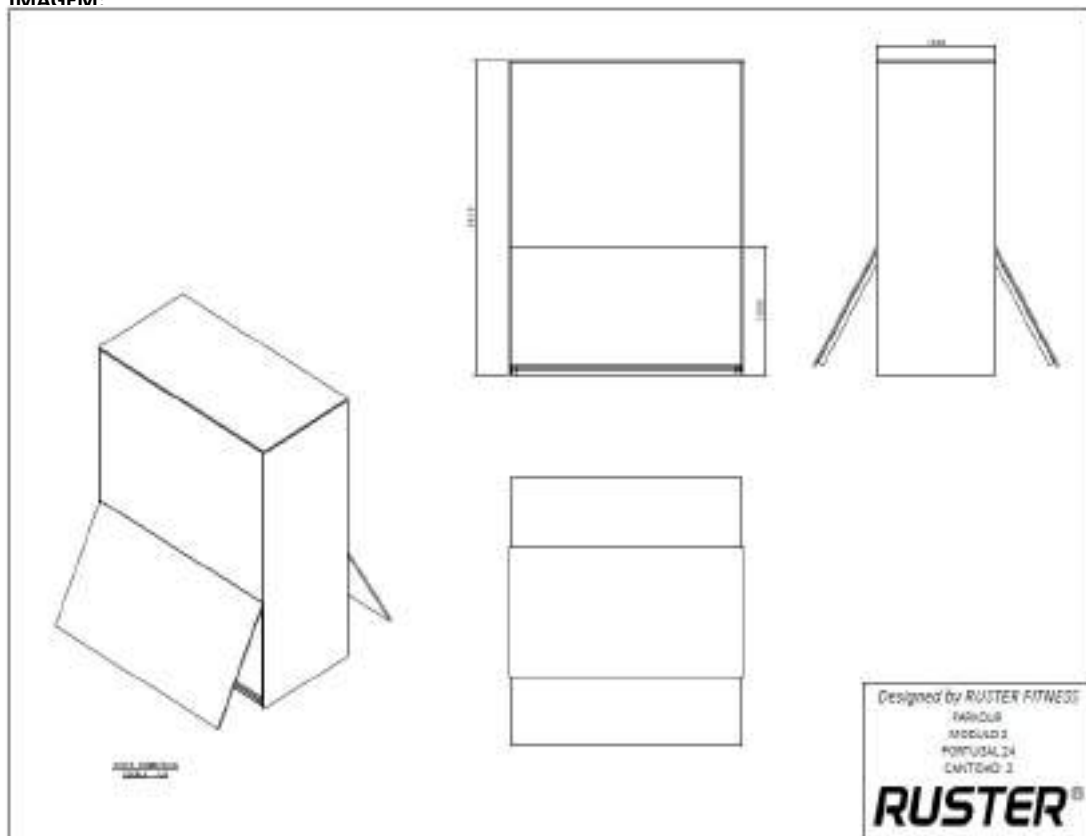

FOTOGRAFIAS:





VALOR DE REVENDA (sem taxas adicionais):

- 750€ (setecentos e cinquenta euros)

DESCONTO:

- 20% se adquirido e levantado (Coimbra) no dia 16 de setembro
- 15% se adquirido e levantado (zona Norte) de 17 de setembro a 31 de outubro

NOTAS:

- O valor mencionado é de 1 Bloco, não contemplando o 2º Bloco;
- Todas as despesas relativas ao transporte deverão ser assumidas pela entidade compradora;
- Todo o material pode ser levantado, após dia 16 de setembro 2024 (inclusive);
- As condições de pagamento podem ser negociadas caso a caso.

PARKOUR WORLD CUP 2024

REVENDA DE MATERIAL



BLOCO 3 (2 módulos semelhantes + barra)

MATERIAL:

- Estrutura exterior de madeira (placas de contraplacado de bétula de 18 mm)
- Estrutura interior de tubo quadrado de aço carbono S235JR de 40mm, com espessura de 2 mm.
- Postes e barras de tubo cilíndrico de 1 polegada e meia (48 mm) e 3 mm de espessura e ligações de tubo galvanizado maleável Interclamp.

IMAGEM:

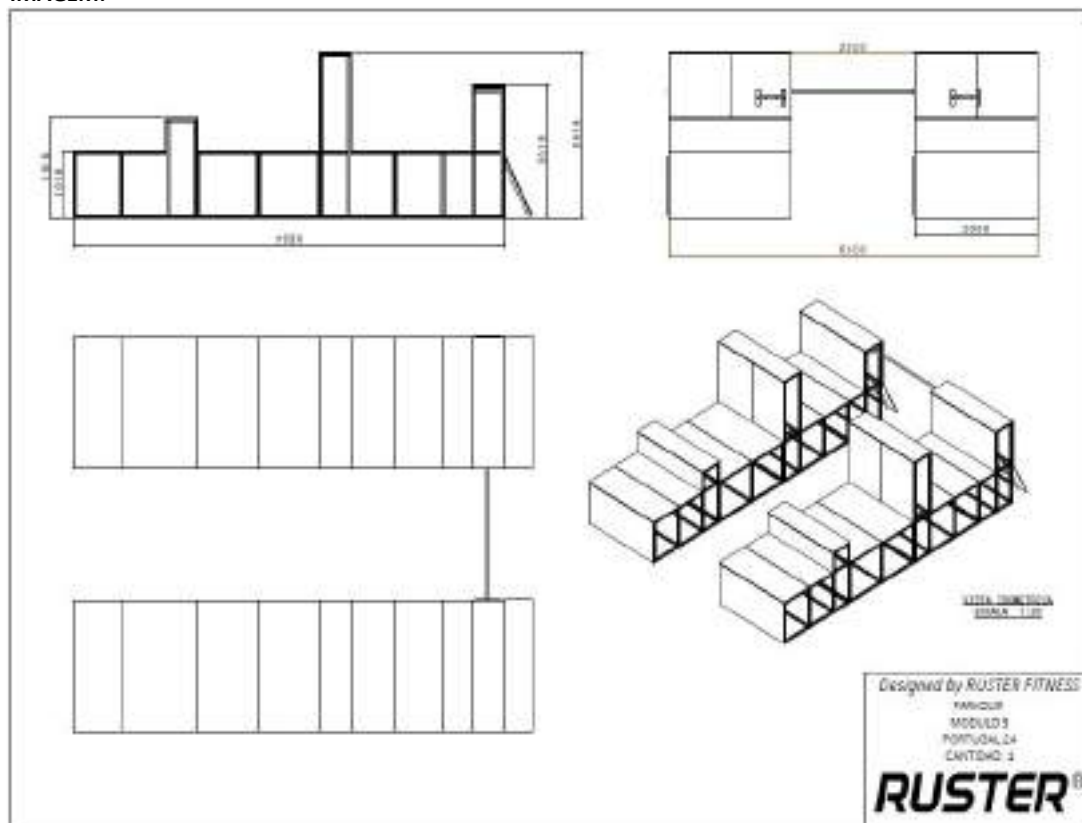

FOTOGRAFIAS:





VALOR DE REVENDA (sem taxas adicionais):

- 6.000€ (seis mil euros)

DESCONTO:

- 20% se adquirido e levantado (Coimbra) no dia 16 de setembro
- 15% se adquirido e levantado (zona Norte) de 17 de setembro a 31 de outubro

NOTAS:

- Todas as despesas relativas ao transporte deverão ser assumidas pela entidade compradora;
- Todo o material pode ser levantado, após dia 16 de setembro 2024 (inclusive);
- As condições de pagamento podem ser negociadas caso a caso.

PARKOUR WORLD CUP 2024

REVENDA DE MATERIAL



BLOCO 3 (1 módulo)

MATERIAL:

- Estrutura exterior de madeira (placas de contraplacado de bétula de 18 mm)
- Estrutura interior de tubo quadrado de aço carbono S235JR de 40mm, com espessura de 2 mm.
- Postes e barras de tubo cilíndrico de 1 polegada e meia (48 mm) e 3 mm de espessura e ligações de tubo galvanizado maleável Interclamp.

IMAGEM:

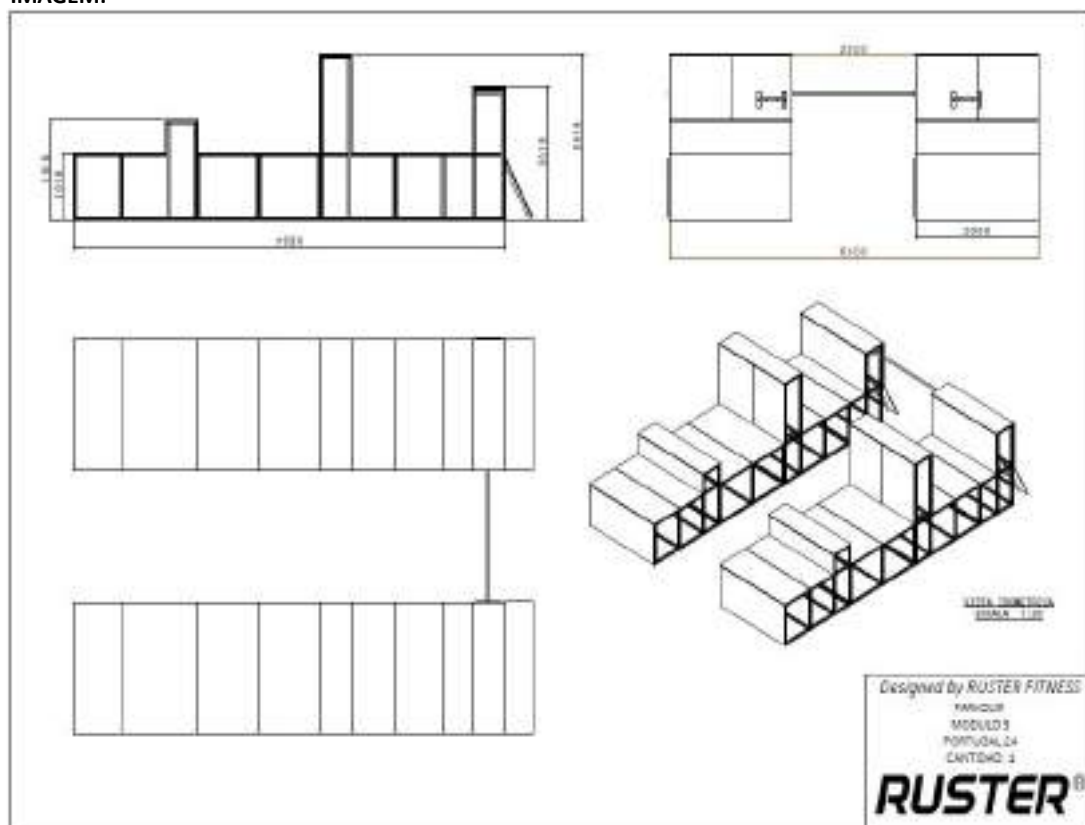

FOTOGRAFIAS:





VALOR DE REVENDA (sem taxas adicionais):

- 3.000€ (três mil euros)

DESCONTO:

- 20% se adquirido e levantado (Coimbra) no dia 16 de setembro
- 15% se adquirido e levantado (zona Norte) de 17 de setembro a 31 de outubro

NOTAS:

- O valor mencionado é de 1 Bloco, não contemplando nem o 2º Bloco, nem a barra;
- Todas as despesas relativas ao transporte deverão ser assumidas pela entidade compradora;
- Todo o material pode ser levantado, após dia 16 de setembro 2024 (inclusive);
- As condições de pagamento podem ser negociadas caso a caso.

PARKOUR WORLD CUP 2024

REVENDA DE MATERIAL



BLOCO 4 (2 módulos semelhantes + zona central)

MATERIAL:

- Estrutura exterior de madeira (placas de contraplacado de bétula de 18 mm)
- Estrutura interior de tubo quadrado de aço carbono S235JR de 40mm, com espessura de 2 mm.
- Postes e barras de tubo cilíndrico de 1 polegada e meia (48 mm) e 3 mm de espessura e ligações de tubo galvanizado maleável Interclamp.

IMAGEM:

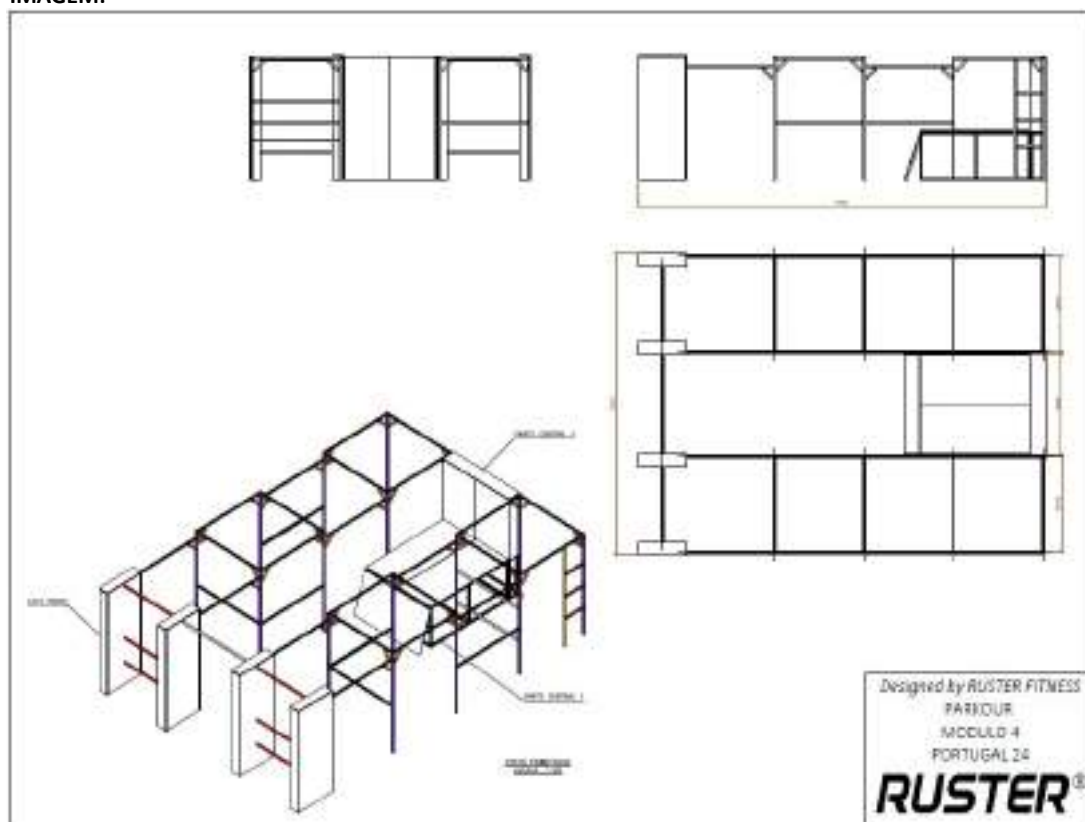

FOTOGRAFIAS:





VALOR DE REVENDA (sem taxas adicionais):

- 6.000€ (seis mil euros)

DESCONTO:

- 20% se adquirido e levantado (Coimbra) no dia 16 de setembro
- 15% se adquirido e levantado (zona Norte) de 17 de setembro a 31 de outubro

NOTAS:

- Todas as despesas relativas ao transporte deverão ser assumidas pela entidade compradora;
- Todo o material pode ser levantado, após dia 16 de setembro 2024 (inclusive);
- As condições de pagamento podem ser negociadas caso a caso.

PARKOUR WORLD CUP 2024

REVENDA DE MATERIAL



BLOCO 4 (1 módulo)

MATERIAL:

- Estrutura exterior de madeira (placas de contraplacado de bétula de 18 mm)
- Estrutura interior de tubo quadrado de aço carbono S235JR de 40mm, com espessura de 2 mm.
- Postes e barras de tubo cilíndrico de 1 polegada e meia (48 mm) e 3 mm de espessura e ligações de tubo galvanizado maleável Interclamp.

IMAGEM:

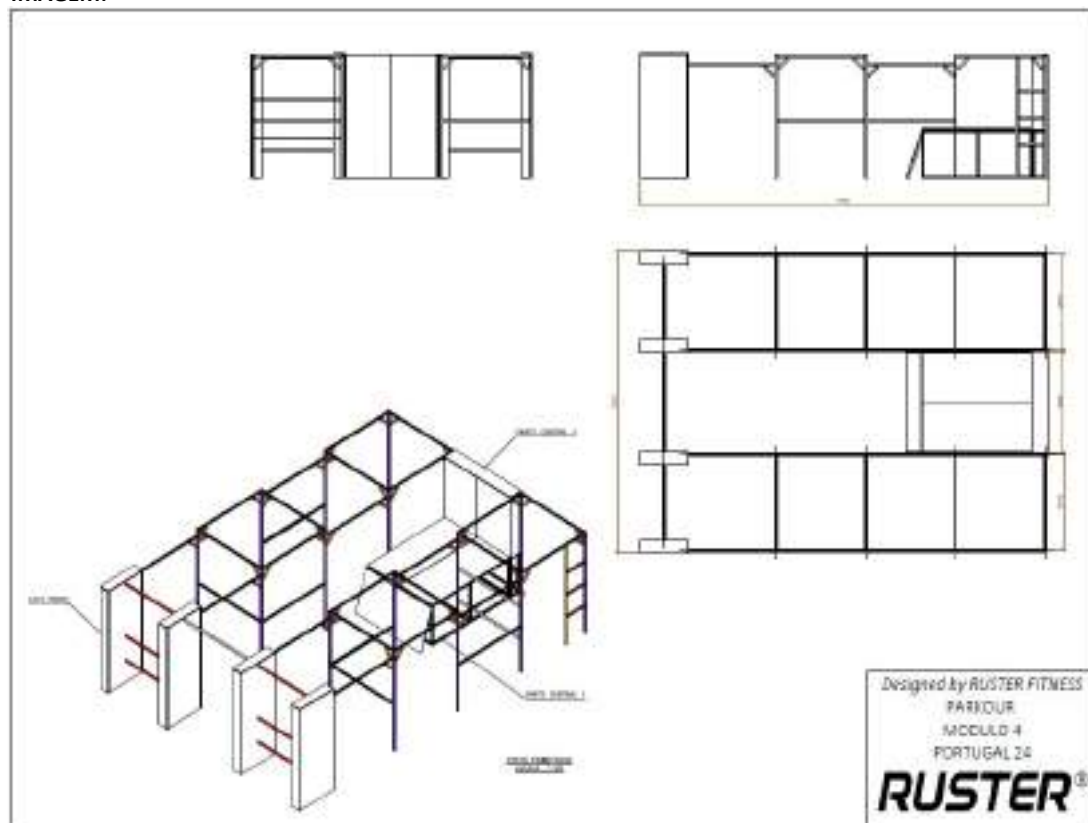

FOTOGRAFIAS:





VALOR DE REVENDA (sem taxas adicionais):

- 3.000€ (três mil euros)

DESCONTO:

- 20% se adquirido e levantado (Coimbra) no dia 16 de setembro
- 15% se adquirido e levantado (zona Norte) de 17 de setembro a 31 de outubro

NOTAS:

- O valor mencionado é de 1 Bloco, não contemplando nem o 2º Bloco, nem a zona central;
- Todas as despesas relativas ao transporte deverão ser assumidas pela entidade compradora;
- Todo o material pode ser levantado, após dia 16 de setembro 2024 (inclusive);
- As condições de pagamento podem ser negociadas caso a caso.

PARKOUR WORLD CUP 2024

REVENDA DE MATERIAL



BLOCO 5 (2 módulos semelhantes + zona central)

MATERIAL:

- Estrutura exterior de madeira (placas de contraplacado de bétula de 18 mm)
- Estrutura interior de tubo quadrado de aço carbono S235JR de 40mm, com espessura de 2 mm.
- Postes e barras de tubo cilíndrico de 1 polegada e meia (48 mm) e 3 mm de espessura e ligações de tubo galvanizado maleável Interclamp.

IMAGEM:

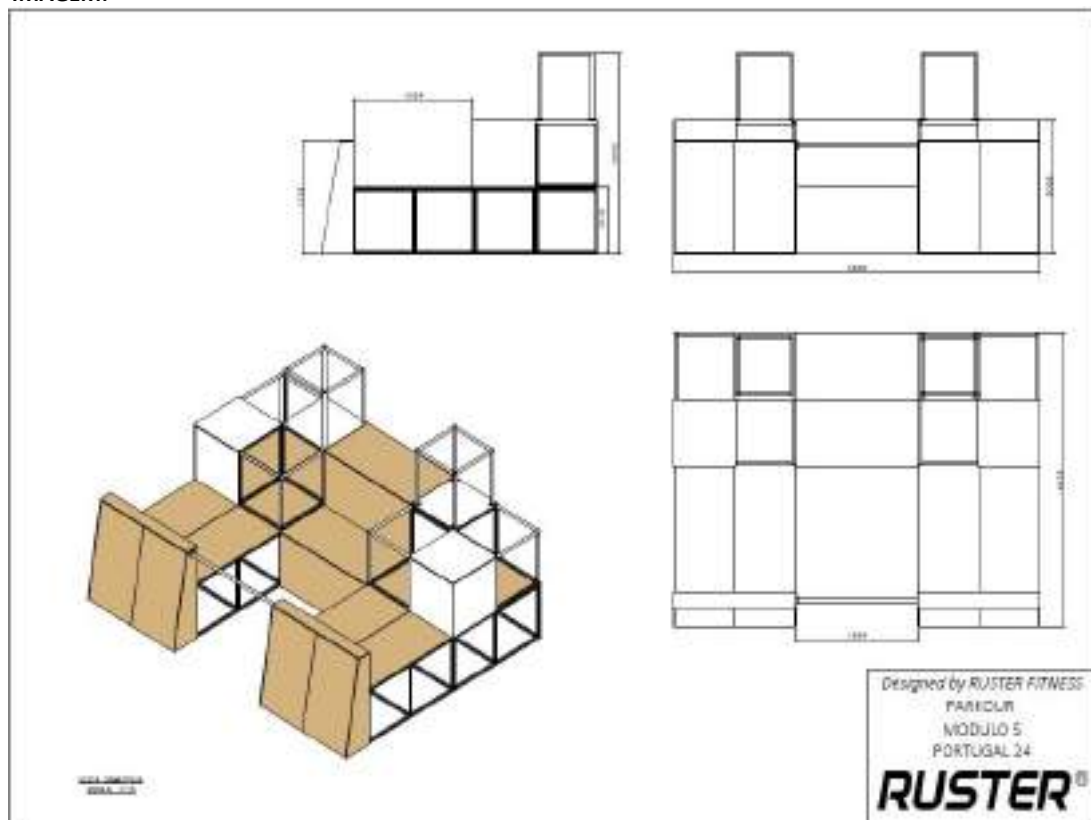

FOTOGRAFIAS:





VALOR DE REVENDA (sem taxas adicionais):

- 8.000€ (oito mil euros)

DESCONTO:

- 20% se adquirido e levantado (Coimbra) no dia 16 de setembro
- 15% se adquirido e levantado (zona Norte) de 17 de setembro a 31 de outubro

NOTAS:

- Todas as despesas relativas ao transporte deverão ser assumidas pela entidade compradora;
- Todo o material pode ser levantado, após dia 16 de setembro 2024 (inclusive);
- As condições de pagamento podem ser negociadas caso a caso.

PARKOUR WORLD CUP 2024

REVENDA DE MATERIAL



BLOCO 5 (1 módulo)

MATERIAL:

- Estrutura exterior de madeira (placas de contraplacado de bétula de 18 mm)
- Estrutura interior de tubo quadrado de aço carbono S235JR de 40mm, com espessura de 2 mm.
- Postes e barras de tubo cilíndrico de 1 polegada e meia (48 mm) e 3 mm de espessura e ligações de tubo galvanizado maleável Interclamp.

IMAGEM:

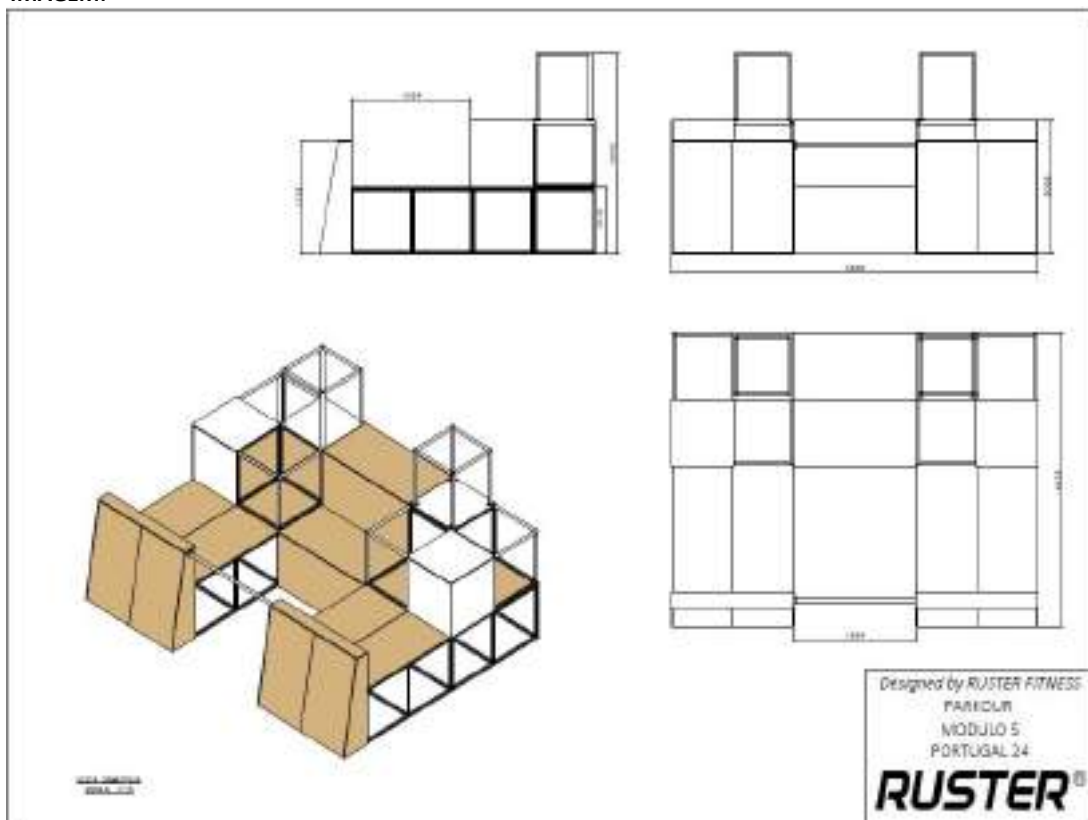

FOTOGRAFIAS:





VALOR DE REVENDA (sem taxas adicionais):

- 4.000€ (quatro mil euros)

DESCONTO:

- 20% se adquirido e levantado (Coimbra) no dia 16 de setembro
- 15% se adquirido e levantado (zona Norte) de 17 de setembro a 31 de outubro

NOTAS:

- O valor mencionado é de 1 Bloco, não contemplando nem o 2º Bloco, nem a zona central;
- Todas as despesas relativas ao transporte deverão ser assumidas pela entidade compradora;
- Todo o material pode ser levantado, após dia 16 de setembro 2024 (inclusive);
- As condições de pagamento podem ser negociadas caso a caso.

PARKOUR WORLD CUP 2024

REVENDA DE MATERIAL



PARKOUR
WORLD
CUP 2024

BLOCO Aquecimento

MATERIAL:

- Estrutura exterior de madeira (placas de contraplacado de bétula de 18 mm)
- Estrutura interior de tubo quadrado de aço carbono S235JR de 40mm, com espessura de 2 mm.
- Postes e barras de tubo cilíndrico de 1 polegada e meia (48 mm) e 3 mm de espessura e ligações de tubo galvanizado maleável Interclamp.

IMAGEM:

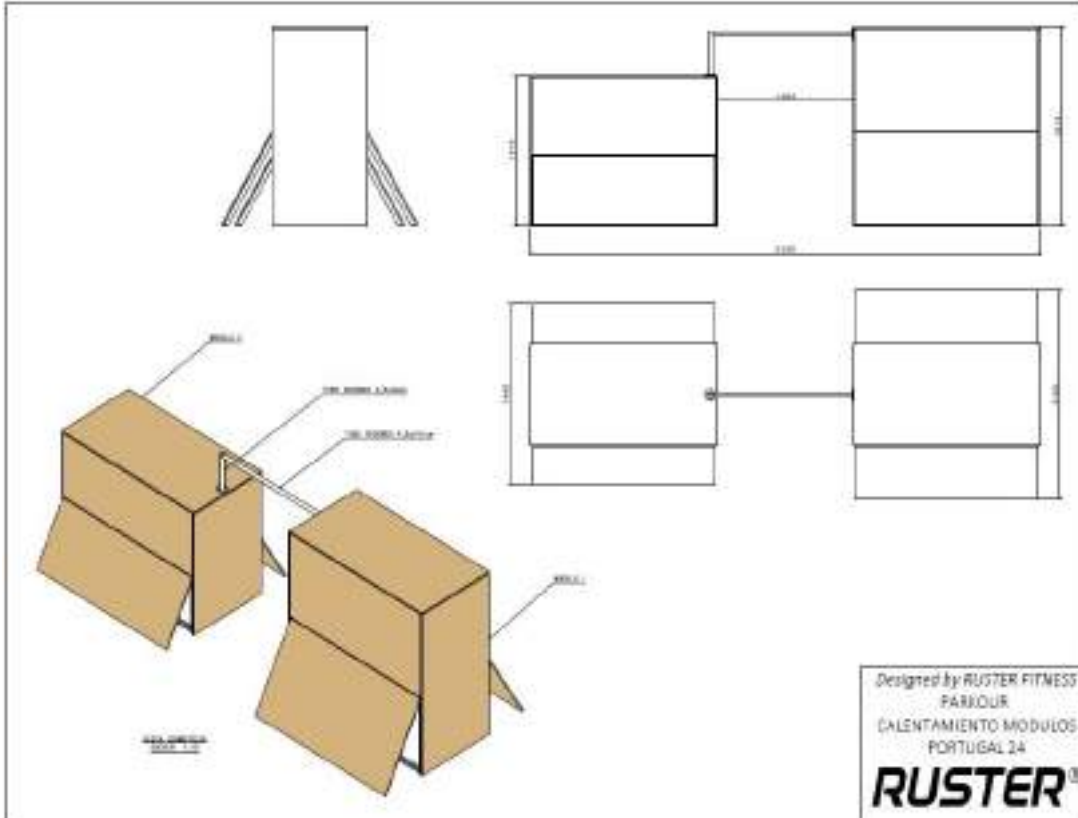

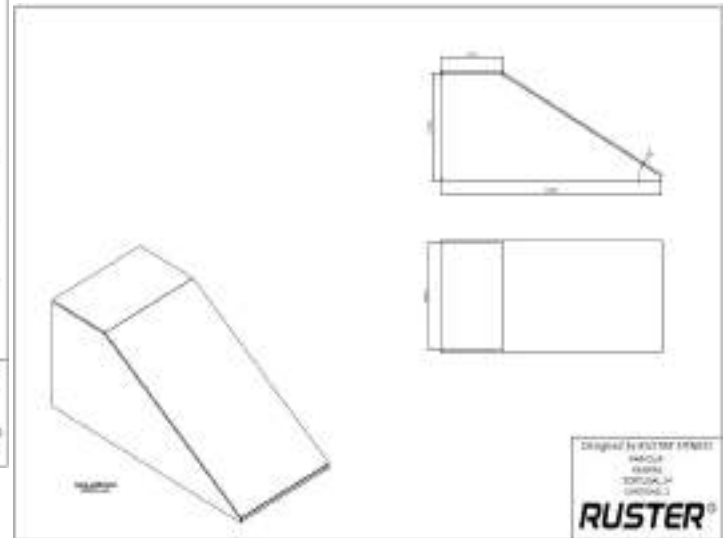
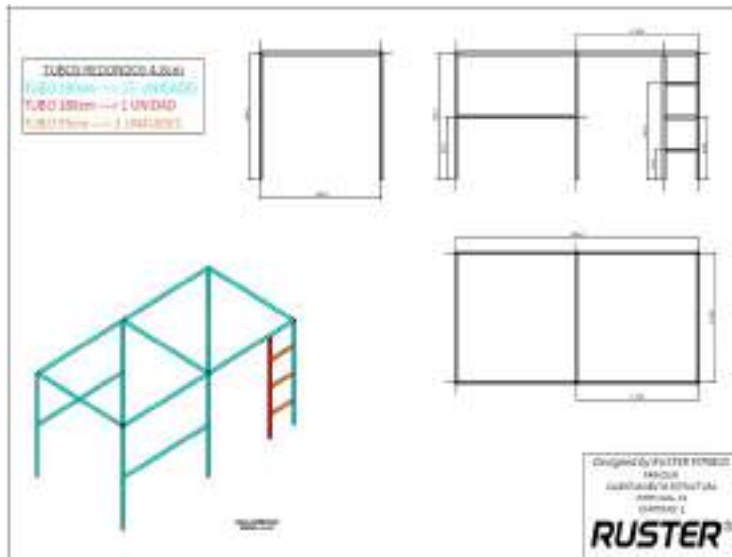

FOTOGRAFÍAS:





VALOR DE REVENDA (sem taxas adicionais):

- 3.000€ (três mil euros)

DESCONTO:

- 20% se adquirido e levantado (Coimbra) no dia 16 de setembro
- 15% se adquirido e levantado (zona Norte) de 17 de setembro a 31 de outubro

NOTAS:

- Todas as despesas relativas ao transporte deverão ser assumidas pela entidade compradora;
- Todo o material pode ser levantado, após dia 16 de setembro 2024 (inclusive);
- As condições de pagamento podem ser negociadas caso a caso.